woj: łódzkie
pow: tomaszowski
gmina: 101602_2 Będków
obr: 0014 Rzeczków
dz: 1014
Nr zgłoszenia: GK.6642.1.1509.2025

GEOLUK
USŁUGI GEODEZYJNE
Wola Moszczenicka ul. Wiosenna 4
97-310 Moszczenica
Regon 100581293 NIP 771-147-80-30
tel. 507 448 592

MAPA DO CELÓW PROJEKTOWYCH

Skala 1:500

Układ współrzędnych: 2000 strefa 7. Poziom odniesienia: PL-EVRF2007-NH.
Wykonano na podstawie danych numerycznych
oraz pomiaru uzupełniającego
przez geodetę uprawnionego Łukasza Zwolińskiego
Granice w/g ewidencji gruntów
Mapa została wykonana bez ustalenia obciążeń gruntowych
ujawnionych w księgach wieczystych
Mapa aktualna na dzień 17.06.2025
Urządzenia projektowane sprawdzono w PODGiK
Zakres opracowania: ——·——·——·——

Szkic lokalizacji
Skala 1:50000

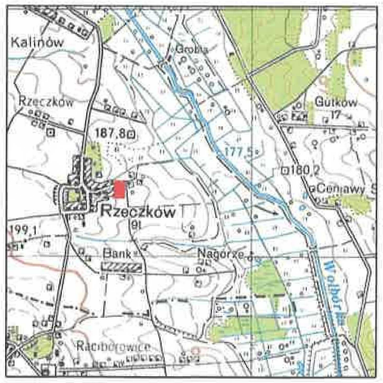

GEODETA UPRAWNIONY
Łukasz Zwoliński
GGK Nr świad. 19 979

Nie wyklucza się istnienia urządzeń podziemnych nie zgłoszonych do inwentaryzacji powykonawczej jednostkom wykonawstwa geodezyjnego.
Za przewody nie zgłoszone do inwentaryzacji geodezyjnej oraz za przewody inwentaryzowane uprzednio wykonawca niniejszej mapy nie ponosi odpowiedzialności.

Oświadczenie Geodety

Zgodnie z art. 12b ust. 5a-5c ustawy z dnia 17 maja 1989 r. Prawo geodezyjne i kartograficzne oświadczam, że niniejszy dokument został opracowany w wyniku prac geodezyjnych, których rezultaty zawiera operat techniczny pozytywnie zweryfikowany przez organ Służby Geodezyjnej i Kartograficznej, który otrzymał zgłoszenie prac.

Dane identyfikujące zgłoszenie prac:	GK.6642.1.1509.2025
Nazwa organu Służby Geodezyjnej i Kartograficznej, który otrzymał zgłoszenie prac:	STAROSTA TOMASZOWSKI
Numer oraz data wystawienia pozytywnego protokołu weryfikacji prac:	Protokół weryfikacji GK.6642.1.1509.2025_2 z dnia 05.09.2025r
Wykonawca prac geodezyjnych:	GEOLUK Usługi Geodezyjne 97-310 Wola Moszczenicka, Wiosenna 4 NIP 7711478030, REG. 100581293
Identyfikator ewidencyjny materiału zasobu :	P.1016.2025.2386
Kierownik prac geodezyjnych: Numer uprawnień zawodowych:	Łukasz Zwoliński GGK Nr świad. 19 979

Jestem świadomy odpowiedzialności karnej za złożenie fałszywego oświadczenia

Pieczęć i podpis Kierownika prac geodezyjnych: GEODETA UPRAWNIONY
Łukasz Zwoliński
GGK Nr świad. 19 979

Oświadczenie to jest równoważne z klauzulą urzędową, której wzór stanowi załącznik numer 5 do rozporządzenia Ministra administracji i Cyfryzacji z dnia 5 września 2013 r. w sprawie organizacji i trybu prowadzenia państwowego zasobu geodezyjnego i kartograficznego.

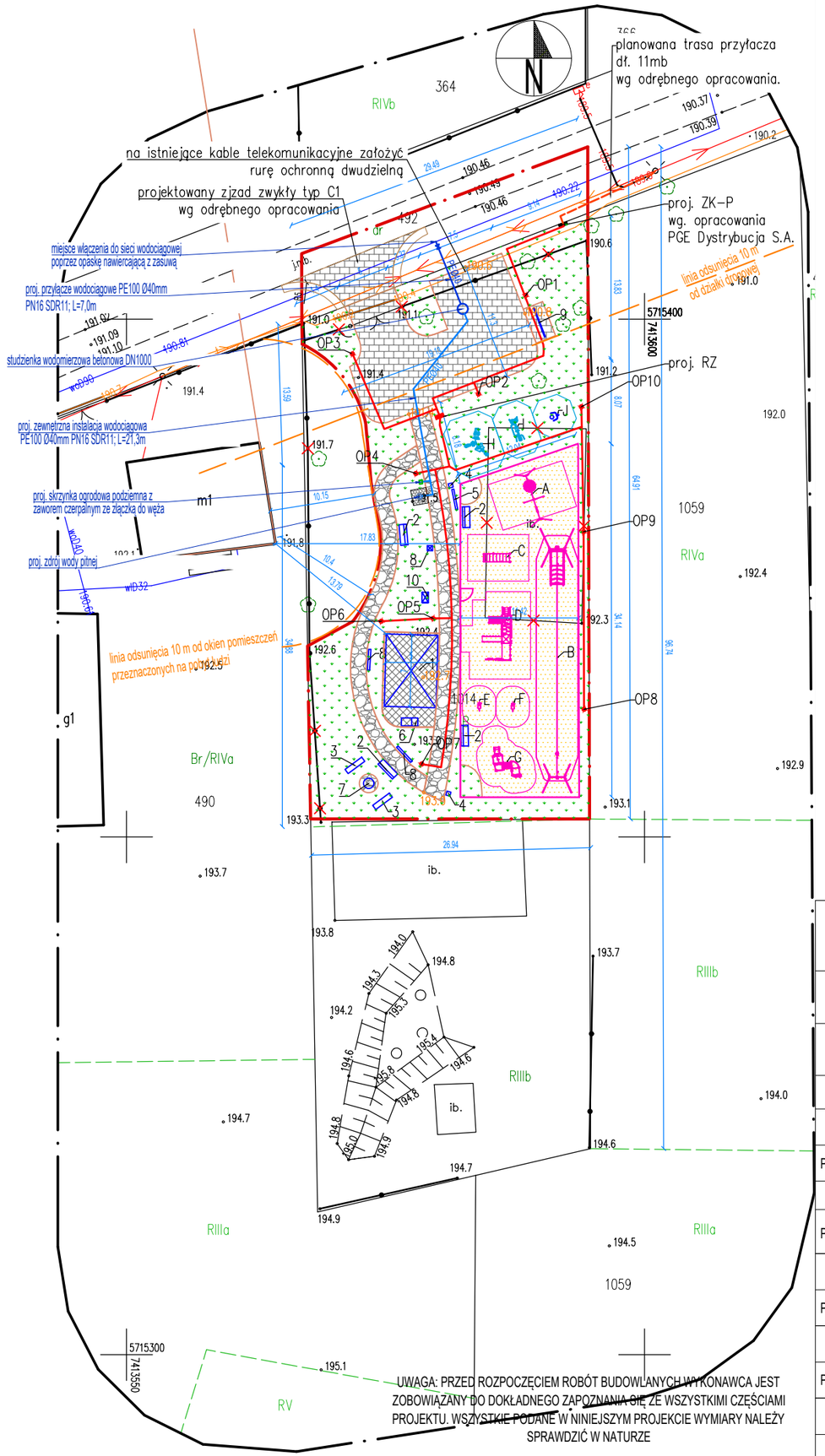

LEGENDA:

- GRANICE OPRACOWANIA
- ELEMENTY PRZEZNACZONE DO USUNIĘCIA
- 1014 NUMER DZIAŁKI
- ·191.5 RZĘDNE ISTNIEJĄCE
- ISTNIEJĄCE SIECI UZBROJENIA TERENU
- PROJEKTOWANY WJAZD I UTWARDZENIE Z PŁYT AŻUROWYCH
- PROJEKTOWANE CIĄGI PIESZE O NAWIERZCHNI PRZEPUSZCZALNEJ
- PROJEKTOWANE UTWARDZENIE Z KOSTKI BETONOWEJ
- PROJEKTOWANE ELEMENTY MAŁEJ ARCHITEKTURY:
  1. ALTANA O POW. 35 M2
  2. ŁAWKA Z OPARCIEM
  3. ŁAWKA BEZ OPARCIA
  4. KOSZ NA ŚMIECI
  5. TABLICA Z REGULAMINEM
  6. MIEJSCE NA OGNISKO
  7. GRILL
  8. TABLICE EDUKACYJNE/ GRY TERENOWE
  9. STOJAKI ROWEROWE
  10. 10. DOMEK DLA OWADÓW
- PROJEKTOWANE OGRODZENIE PLACU ZABAW Z FURTKĄ
- PROJEKTOWANA NAWIERZCHNIA BEZPIECZNA PLACU ZABAW
- PROJEKTOWANE URZĄDZENIA ZABAWOWE:
  A. HUŚTAWKA PODWÓJNA
  B. TYROLKA
  C. KARUZELA
  D. DOMEK ZABAWOWY DUŻY
  E. BUJAK KONIK
  F. BUJAK PIESEK
  G. DOMEK ZABAWOWY MAŁY
- PROJEKTOWANE URZĄDZENIA SIŁOWNI ZEWNĘTRZNEJ:
  H. ORBITREK + PRASA NOŻNA + WIOŚLARZ
  I. WAHADŁO + STEPPER + BIEGACZ
  J. TWISTER
- NAWIERZCHNIA BIOLOGICZNIE CZYNNA
- ·192.7 PROJEKTOWANE RZĘDNE TERENU

LEGENDA BRANŻA ELEKTRYCZNA:

- TRASA KABLA ELEKTROENERGETYCZNEGO W ROWIE KABLOWYM NA GŁĘBOKOŚCI MIN. 0,7M:
  WLZ: OD ZKP DO RZ – YKY 4X10MM2 / R.O. ø50
  OP: OD RZ DO OP1–OP10 – YAKY 4X16MM2 / R.O. ø50 + FEZN 25X4MM
- RZ: ROZDZIELNICA ZEWNĘTRZNA Z TWORZYWA TERMOUTWARDZALNEGO POSADOWIONA NA FUNDAMENCIE PREFABRYKOWANYM
- ZKP: ZŁĄCZE KABLOWO–POMIAROWE PROJEKTOWANE PRZEZ PGE DYSTRYBUCJA S.A.
- OP: OPRAWA PARKOWA LED NA SŁUPIE OŚWIETLENIOWYM O WYSOKOŚCI 4M POSADOWIONA NA PREFABRYKOWANYM FUNDAMENCIE

LEGENDA BRANŻA SANITARNA:

- PRZYŁĄCZE WODOCIĄGOWE
- ZASUWA ŻELIWNA NA PRZYŁĄCZU
- STUDZIENKA WODOMIERZOWA BETONOWA DN1000
- ZEWNĘTRZNA INSTALACJA WODOCIĄGOWA
- ZDRÓJ WODY PITNEJ Z ZAWOREM ODWADNIAJĄCYM

UWAGA: PRZED ROZPOCZĘCIEM ROBÓT BUDOWLANYCH WYKONAWCA JEST ZOBOWIĄZANY DO DOKŁADNEGO ZAPOZNANIA SIĘ ZE WSZYSTKIMI CZĘŚCIAMI PROJEKTU. WSZYSTKIE PODANE W NINIEJSZYM PROJEKCIE WYMIARY NALEŻY SPRAWDZIĆ W NATURZE

INWESTOR	GMINA BĘDKÓW ul. Parkowa 3 97-319 Będków		
ADRES	działka ewid. 1014, obręb 0014 województwo łódzkie, powiat tomaszowski, gmina Będków identyfikator działki: 101602_2.0014.1014		
TYTUŁ PROJEKTU	Budowa obiektów małej architektury i utwardzenia terenu wraz z budową instalacji oświetlenia i przyłącza elektroenergetycznego oraz budowa przyłącza wodociągowego w ramach zadania: Budowa placu rekreacyjno-wypoczynkowego w Rzeczkowie		
ETAP	PROJEKT BUDOWLANY		
BRANŻA	architektoniczna		
PROJEKTANT	mgr inż. arch. Bartłomiej Pawełczuk nr upr. 242/LBOKK/2018		
BRANŻA	drogowa		
PROJEKTANT	mgr inż. Patrycja Sokal - Ludwich nr upr. LUB/0010/PWBD/17		
BRANŻA	sanitarna		
PROJEKTANT	mgr inż. Paweł Kurowski LUB/0313/PWBS/20		
BRANŻA	elektryczna		
PROJEKTANT	mgr inż. Piotr Wójtowicz LUB/0207/PWBE/21		
TYTUŁ RYSUNKU	Projekt zagospodarowania terenu dla budowy placu rekreacyjno-wypoczynkowego w Rzeczkowie		
REWIZJA A	SKALA 1:500	DATA 10.10.2025	NR RYSUNKU PZ-01